



## ILION Logistics Control de logística

### INTRODUCCIÓN

**ILION Logistics**, se encarga de la gestión de la dimensión logística: procesos de mercancía, recepción, asignación, stocks, inventarios, logística y logística inversa.

### VENTAJAS

**ILION Logistics** completa la fase logística de la distribución moda. Esta aplicación permite a los responsables de logística definir, plantear y acometer la difícil tarea del movimiento de mercancía. Incorporando los más modernos sistemas de trazabilidad, permite conocer donde está la mercancía, las incidencias que han surgido y los soluciones de las mismas. Finalmente incorpora una gestión de los distintas entidades que intervienen en los procesos logísticos.



## CARACTERÍSTICAS

- ↳ **Procesos Logísticos.**
  - ↳ Picking: Listas de Picking, Asignación de Picking, Consolidación de Picking
  - ↳ Packing: consolidación del packing, impresión de etiquetas y albaranes
  - ↳ Docking: expedición de bultos. Etiquetas y albaranes
  - ↳ Expediciones: Creación de expediciones, gestión de estados de la expedición.
  - ↳ Recepciones: Recepciones esperadas, entradas de expediciones, recepción de bultos, checkout de recepciones.
  
- ↳ **Informes Transacciones y Movimientos** - Este menú proporciona los accesos a listados de mantenimientos de las distintas entidades que se relacionan con una expedición
  - ↳ Listado de expediciones: estado, tipo, categoría, origen y destino
  - ↳ Gestión de expediciones: cambio de estado, cancelación, anulación, expedición
  - ↳ Gestión de paquetes: expedición, contenido, estado, ubicaciones
  - ↳ Listado de movimientos: estado, tipo, origen, destino, artículos
  - ↳ Listado de incidencias: estado, tipo, origen, destino, artículos, usuario de la incidencia
  - ↳ Listado de stocks: ubicación, almacén central, almacenes tiendas
  
- ↳ **Entidades** - Gestión de las entidades de ámbito logístico.
  - ↳ Almacenes Centrales, Almacenes de tienda
  - ↳ Ubicaciones en los distintos almacenes
  - ↳ Transportistas, empresas de transporte, agentes de transporte
  
- ↳ **Incidencias** - Seguimiento y resolución de las incidencias logísticas que se van generando.
  
- ↳ **Enlaces externos** . Enlaces a otros informes y utilidades que forman parte del sistema Ilion.



# ILION LOGISTICS INTERFACE

## 1. PANEL DE ALMACENAMIENTO DE BULTO

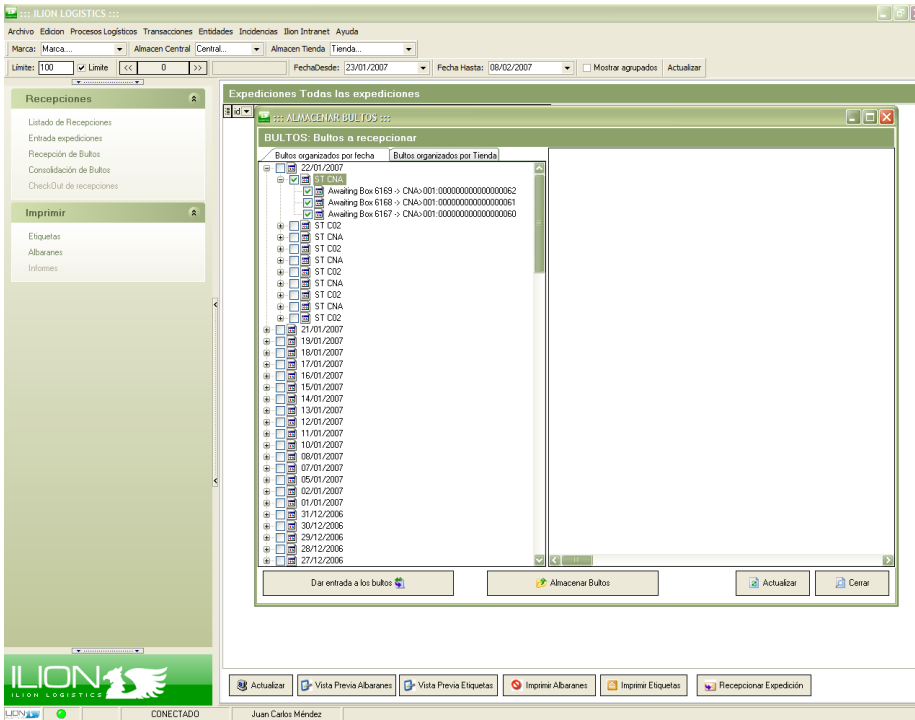

## 2. PANEL DE CONSOLIDACIÓN DE MIPS

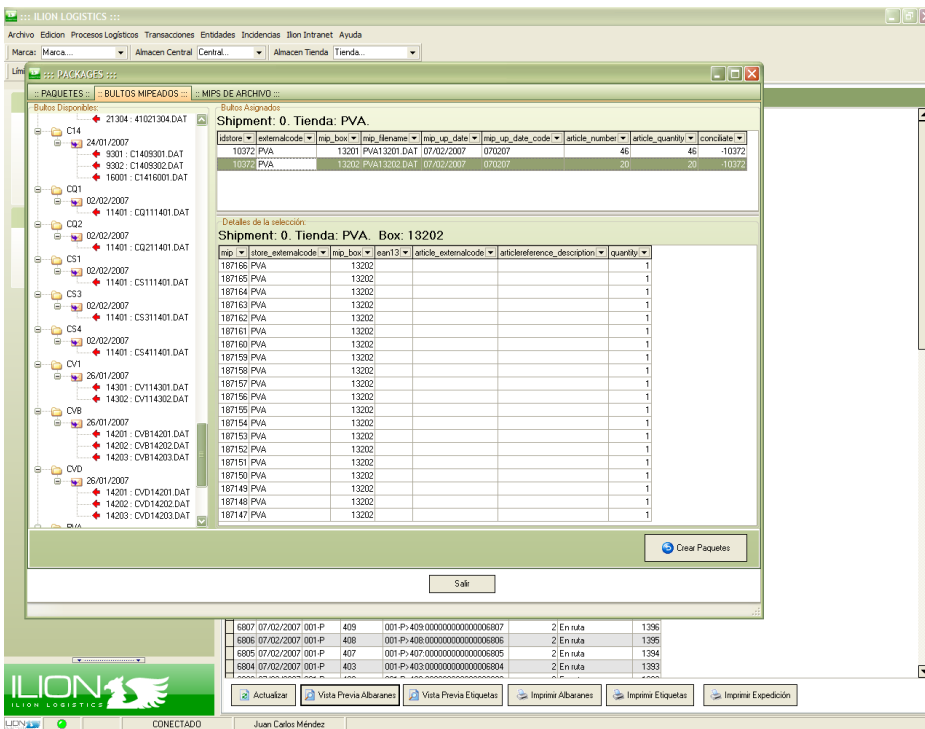

### 3. PANELES DE IMPRESIÓN DE ALBARANES Y ETIQUETAS

**EXPEDITION** [Barcode] **CVA**

001-C:CV:00000000000006838

Date: 2007/02/07 18:49:39 Id: 6838  
 Operator: 2578 Origin: 001-C  
 Agent: Sin definir Destiny: CVA

**BUNDLE 16401** [Barcode]  
00008573

Clasificación	Referencia	EAN13	UN
<input type="checkbox"/> VESTIDOS-VESTIDOS-BISA GLOBO	71CM9020008906	843299308762	1
<input type="checkbox"/> COMPLEMENTOS MUJER-CINTURÓN-CINTURÓN TREZADO	71CM2401060118	8432993046840	2
<input type="checkbox"/> COMPLEMENTOS MUJER-CINTURÓN-CINTURÓN TREZADO	71CM240106011M	8432993046833	1
<input type="checkbox"/> PRENDA EXTERIOR MUJER-ABRIGO-PLANTILLA P	71CM1020009106	843299302728	1
<input type="checkbox"/> PRENDA ABAJO MUJER-PANTALÓN-PTILO. HEBILLA EN PASADOR	71CM16019027912	8432993009114	1
<input type="checkbox"/> PRENDA ABAJO MUJER-PANTALÓN-PTILO. HEBILLA EN PASADOR	71CM16019027919	8432993009107	1
<input type="checkbox"/> PRENDA ABAJO MUJER-PANTALÓN-PTILO. HEBILLA EN PASADOR	71CM16019027928	8432993009091	1
<input type="checkbox"/> PRENDA ABAJO MUJER-PANTALÓN-PTILO. HEBILLA EN PASADOR	71CM16019027928	8432993009094	2
<input type="checkbox"/> PRENDA ABAJO MUJER-PANTALÓN-PTILO. HEBILLA EN PASADOR	71CM16019027924	8432993009077	1
<input type="checkbox"/> PRENDA ABAJO MUJER-PANTALÓN-PTILO. HEBILLA EN PASADOR	71CM16019027910	8432993009064	1
<input type="checkbox"/> PRENDA ABAJO MUJER-PANTALÓN-PTILO. HEBILLA EN PASADOR	71CM16019027108	8432993009059	1
<input type="checkbox"/> PRENDA ABAJO MUJER-PANTALÓN-PTILO. HEBILLA EN PASADOR	71CM16019027106	8432993009022	2
<input type="checkbox"/> PRENDA ABAJO MUJER-PANTALÓN-PTILO. HEBILLA EN PASADOR	71CM16019027104	8432993009015	1
<input type="checkbox"/> PRENDA ABAJO MUJER-PANTALÓN-PANTALÓN ABERTURA BAJO	71CM16015008112	8432993024923	1
<input type="checkbox"/> PRENDA ABAJO MUJER-PANTALÓN-PANTALÓN ABERTURA BAJO	71CM16015008110	8432993024916	1
<input type="checkbox"/> PRENDA ABAJO MUJER-PANTALÓN-PANTALÓN ABERTURA BAJO	71CM16015008108	8432993024909	2
<input type="checkbox"/> PRENDA ABAJO MUJER-PANTALÓN-PANTALÓN ABERTURA BAJO	71CM16015008106	8432993024893	1
<input type="checkbox"/> PRENDA ABAJO MUJER-PANTALÓN-PANTALÓN ABERTURA BAJO	71CM16015008104	8432993024886	1
<input type="checkbox"/> PRENDA ABAJO MUJER-PANTALÓN-PANTALÓN ABERTURA BAJO	71CM16015008104	8432993024896	1
<input type="checkbox"/> PRENDA ARRIBA MUJER-CAMISA-CAMISA BOLSILLO PECHO ESC. PIC	71CM10200030136	8432993007941	1
<input type="checkbox"/> PRENDA ARRIBA MUJER-CAMISA-CAMISA BOLSILLO PECHO ESC. PIC	71CM10200030216	8432993007957	1
<input type="checkbox"/> PRENDA ARRIBA MUJER-CAMISA-CAMISA BOLSILLO PECHO ESC. PIC	71CM10200030214	8432993007940	1
<input type="checkbox"/> PRENDA ARRIBA MUJER-CAMISA-CAMISA BOLSILLO PECHO ESC. PIC	71CM10200030212	8432993007933	1
<input type="checkbox"/> PRENDA ARRIBA MUJER-CAMISA-CAMISA BOLSILLO PECHO ESC. PIC	71CM10200030210	8432993007926	2
<input type="checkbox"/> PRENDA ARRIBA MUJER-CAMISA-CAMISA BOLSILLO PECHO ESC. PIC	71CM10200030208	8432993007919	2
<input type="checkbox"/> PRENDA ARRIBA MUJER-CAMISA-CAMISA BOLSILLO PECHO ESC. PIC	71CM10200030206	8432993007902	1
<input type="checkbox"/> PRENDA ARRIBA MUJER-CAMISA-CAMISA BOLSILLO PECHO ESC. PIC	71CM10200030216	8432993007886	1
<input type="checkbox"/> PRENDA ARRIBA MUJER-CAMISA-CAMISA BOLSILLO PECHO ESC. PIC	71CM10200030214	8432993007889	1

**CVA SHIPMENT**

[Barcode]  
001-C:CV:00000000000006838

**PACKAGE** IDHR: 2578  
[Barcode] B: 16401 6838

**CVA SHIPMENT**

[Barcode]  
001-C:CV:00000000000006838

**PACKAGE** IDHR: 2578  
[Barcode] B: 16402 6838



## 4. PANEL DE LISTADO DE EXPEDICIONES

Expediciones Todas las expediciones

Id	Fecha	Origen	Destino	External Code	Paquetes	Estado	Ido
6850	07/02/2007	001-P	PVF	001-P-PVF.000000000000006850	1	En ruta	2395
6849	07/02/2007	001-P	PVE	001-P-PVE.000000000000006849	2	En ruta	2398
6848	07/02/2007	001-P	PVB	001-P-PVB.000000000000006848	2	En ruta	2403
6847	07/02/2007	001-P	PVA	001-P-PVA.000000000000006847	2	En ruta	2402
6846	07/02/2007	001-C	CVB	001-C-CVB.000000000000006846	5	En ruta	1337
6845	07/02/2007	001-C	CF7	001-C-CF7.000000000000006845	1	En ruta	1304
6844	07/02/2007	001-C	CC7	001-C-CC7.000000000000006844	1	En ruta	1256
6843	07/02/2007	001-P	624	001-P-624.000000000000006843	1	En ruta	2326
6842	07/02/2007	001-C	CF7	001-C-CF7.000000000000006842	1	En ruta	1304
6841	07/02/2007	001-C	CC7	001-C-CC7.000000000000006841	1	En ruta	1256
6840	07/02/2007	001-C	CC7	001-C-CC7.000000000000006840	1	En ruta	1256
6839	07/02/2007	001-C	CF7	001-C-CF7.000000000000006839	1	En ruta	1323
6838	07/02/2007	001-C	CVA	001-C-CVA.000000000000006838	5	En ruta	1336
6833	07/02/2007	001-P	PVV	001-P-PVV.000000000000006833	2	En ruta	2396
6832	07/02/2007	001-P	PVU	001-P-PVU.000000000000006832	2	En ruta	2392
6831	07/02/2007	001-C	CVD	001-C-CVD.000000000000006831	1	En ruta	1341
6830	07/02/2007	001-C	CVD	001-C-CVD.000000000000006830	5	En ruta	1339
6828	07/02/2007	001-P	PVB	001-P-PVB.000000000000006828	2	Pendiente preparar	2403
6826	07/02/2007	001-P	PVA	001-P-PVA.000000000000006826	2	Pendiente preparar	2402
6827	07/02/2007	001-P	PVX	001-P-PVX.000000000000006827	2	En ruta	2394
6826	07/02/2007	001-P	PVZ	001-P-PVZ.000000000000006826	2	En ruta	2397
6825	07/02/2007	001-P	PVM	001-P-PVM.000000000000006825	1	En ruta	2389
6824	07/02/2007	001-P	PVP	001-P-PVP.000000000000006824	2	En ruta	2391
6823	07/02/2007	001-P	PVQ	001-P-PVQ.000000000000006823	1	En ruta	2390
6822	07/02/2007	001-P	PVQ	001-P-PVQ.000000000000006822	2	En ruta	2310
6821	07/02/2007	001-C	CF7	001-C-CF7.000000000000006821	2	Entregado correcto	1304
6820	07/02/2007	001-C	C71	001-C-C71.000000000000006820	0	Pendiente preparar	1707
6818	07/02/2007	001-P	093	001-P-093.000000000000006818	2	En ruta	1390
6817	07/02/2007	001-P	092	001-P-092.000000000000006817	2	En ruta	1389
6816	07/02/2007	001-P	091	001-P-091.000000000000006816	2	En ruta	1388
6815	07/02/2007	001-P	090	001-P-090.000000000000006815	2	En ruta	1387
6814	07/02/2007	001-C	C14	001-C-C14.000000000000006814	1	En ruta	2379
6813	07/02/2007	001-P	004	001-P-004.000000000000006813	1	En ruta	1347
6812	07/02/2007	001-P	013	001-P-013.000000000000006812	1	En ruta	1355
6811	07/02/2007	001-C	CEP	001-C-CEP.000000000000006811	1	En ruta	1292
6810	07/02/2007	001-P	022	001-P-022.000000000000006810	1	En ruta	1363
6809	07/02/2007	001-P	411	001-P-411.000000000000006809	2	En ruta	2367
6808	07/02/2007	001-P	410	001-P-410.000000000000006808	2	En ruta	2404
6807	07/02/2007	001-P	409	001-P-409.000000000000006807	2	En ruta	1396
6806	07/02/2007	001-P	408	001-P-408.000000000000006806	2	En ruta	1395
6805	07/02/2007	001-P	407	001-P-407.000000000000006805	2	En ruta	1394
6804	07/02/2007	001-P	403	001-P-403.000000000000006804	2	En ruta	1393

## HOY ES MAÑANA

Iterdata Fashion Retail desarrolla sus productos a través de la experiencia directa de los sistemas en explotación e por lo tanto de nuestros clientes.

En Iterdata Fashion Retail podemos asesorarle ante cualquier toma de decisión de carácter estratégico a la hora de implementar su proyecto. Así mismo Iterdata pone a su disposición todas sus áreas de conocimiento en ingeniería software para estudiar de forma individualizada su proyecto tecnológico de implantación de sistemas.

Dado que ILION es un sistema en continuo desarrollo y mejor recomendamos siempre a nuestros clientes los programas de suscripción de versiones para que su sistema utilice siempre las últimas versiones del producto y se beneficie de las nuevas características o herramientas.



© 2010 Copyright Iterdata Fashion Retail

® ILION – Internacional Deluxe Fashion e Iterdata Fashion Retail son marcas comerciales propiedad de Iterdata Networks S.L.

Todos los derechos reservados.